



l'informatique d'entreprise

www.ebc.net

# ebp.vins

DÉVELOPPEMENT DE LOGICIELS MÉTIERS

INGÉNIERIE ET SÉCURITÉ RÉSEAUX

PLATEFORME EDI

INTÉGRATEUR DE SOLUTIONS ERP

INTERNET/INTRANET

CENTRE DE FORMATION

Solution de gestion commerciale destinée aux producteurs et négociants en vins.

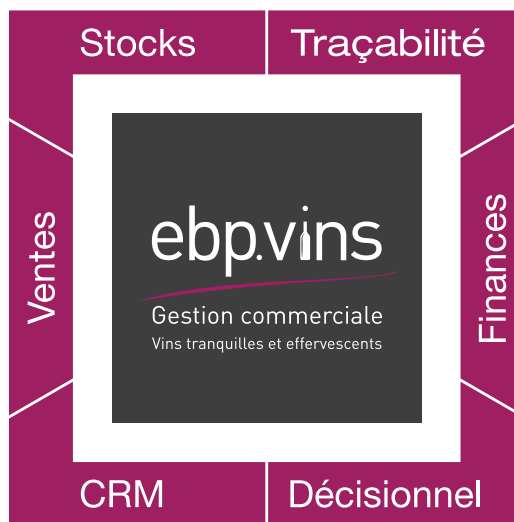

Les + Pérennité d'un PGI (Progiciel de Gestion Intégré)

Spécificités inhérentes au métier du vin

Les + Solution basée sur un standard personnalisé

Statistiques paramétrables

La robustesse de la base de données SQL-Server permet à ebp.vins d'évoluer en fonction de vos besoins.

ebp.vins est conçu pour répondre aux attentes des producteurs et des négociants en vins désireux de bénéficier de la richesse fonctionnelle et de la pérennité d'un PGI (Progiciel de Gestion Intégré) et des spécificités inhérentes à leur métier.

ebp.vins vous facilite la personnalisation de votre solution de gestion en fonction de vos besoins et ceux de vos collaborateurs. La gestion des favoris permet, entre autres, de créer un menu personnalisé en ajoutant les fonctionnalités que vous utilisez au quotidien.

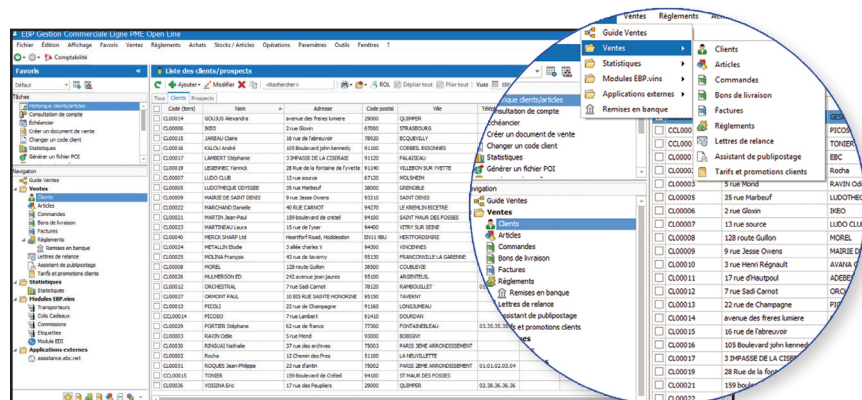



• **Gestion commerciale**

ebp.vins dispose d'une gestion commerciale très complète, de la saisie de commande à l'enregistrement des règlements.

ebp.vins permet de suivre les règlements et les relances clients en disposant d'informations détaillées et d'un historique structuré des actions menées et à venir.

Plusieurs méthodes de gestion des commandes sont disponibles, de la saisie des factures directes jusqu'à la gestion des colis cadeaux.

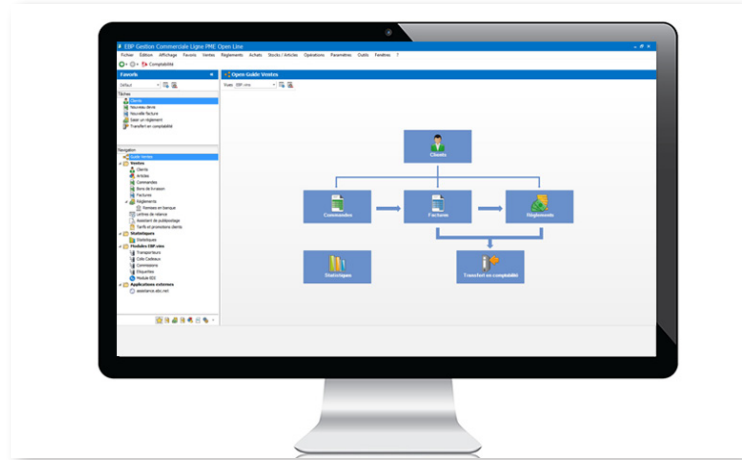

• **Gestion des transporteurs**

ebp.vins autorise l'intégration de grilles fournies par les transporteurs et importables via Excel. Cette gestion propose le meilleur tarif en fonction de la zone de livraison.

• **Gestion de N° de lot**

Grâce au module de gestion de N° de lot, ebp.vins vous aidera à tracer simplement un produit par son N° de lot et de le visualiser sur les commandes, livraisons, factures,...

• **Statistiques paramétrables**

ebp.vins vous permet de créer vos propres tableaux d'analyse ainsi que vos propres statistiques avec vos critères de sélection et le type d'édition que vous souhaitez obtenir.

Ainsi, vous disposez de tableaux de bord personnalisés pour visualiser de manière synthétique les indicateurs clés de performance de votre activité commerciale (meilleurs clients, évolution de CA...).

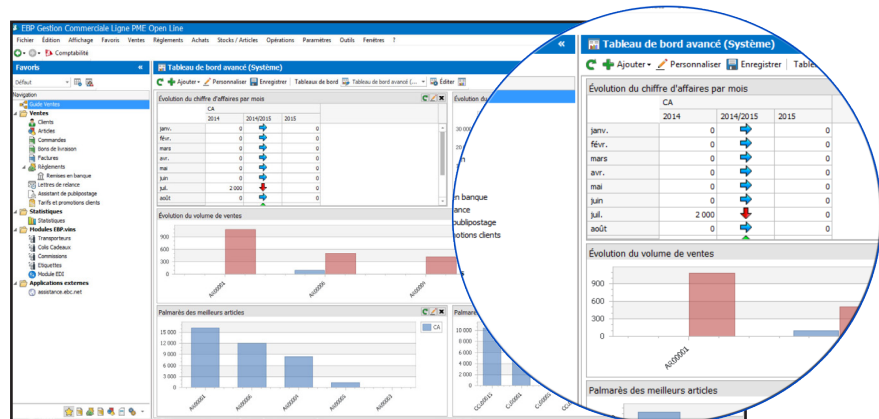

**Fonctionnalités :**

Gestion des achats et des fournisseurs

Gestion des nomenclatures

Gestion des stocks et entrepôts

Suivi des commandes et livraisons

Traçabilité et suivi des lots

Gestion des ventes

Gestion des clients et prospects

Gestion des commerciaux

Gestion des transporteurs

Statistiques et Décisionnel

Colis cadeaux